GRAINES D'AVENIRS

Explore les formations et métiers d'un futur agricole et alimentaire durable !

Jeudi
19
NOVEMBRE
2026

Édition 2026

Ocean Régie de quartiers

Apprentis d'Auteuil

Maison des Agricultures et de l'Alimentation Durables

Campus Nantes Terre Atlantique
Apprenons aujourd'hui pour cultiver demain

QUI SOMMES-NOUS ?

La Maison des Agricultures et de l'Alimentation Durables (MAAD) est un mouvement de professionnel·les et de citoyen·nes dont la mission est de rassembler les acteurs·rices qui portent ou accompagnent des projets de transition et de transformation des modèles agricoles et alimentaires avec une préoccupation sociale, environnementale et économique sur les territoires.

Il s'agit d'un outil d'animation et d'action, œuvrant à rassembler l'écosystème des agricultures et de l'alimentation durables pour mieux les représenter et les accompagner. Le réseau facilite le partage, le lien, la mutualisation et la coopération entre professionnel·les, collectivités et citoyen·nes et met en lumière les pratiques vertueuses locales. Il contribue à sensibiliser et éduquer le grand public. En assurant cette dynamique de territoire, le réseau place l'agriculture et l'alimentation au cœur de la transition écologique en défendant des valeurs de justice sociale, de démocratie alimentaire et d'un modèle économique durable.

MISSIONS

- **> Fédérer**
- **> Accompagner**
- **> Sensibiliser auprès de tous·tes**

LA CHAÎNE DE VALEUR AGRI-ALIM DURABLE SUR LAQUELLE S'APPUIE LA MAAD

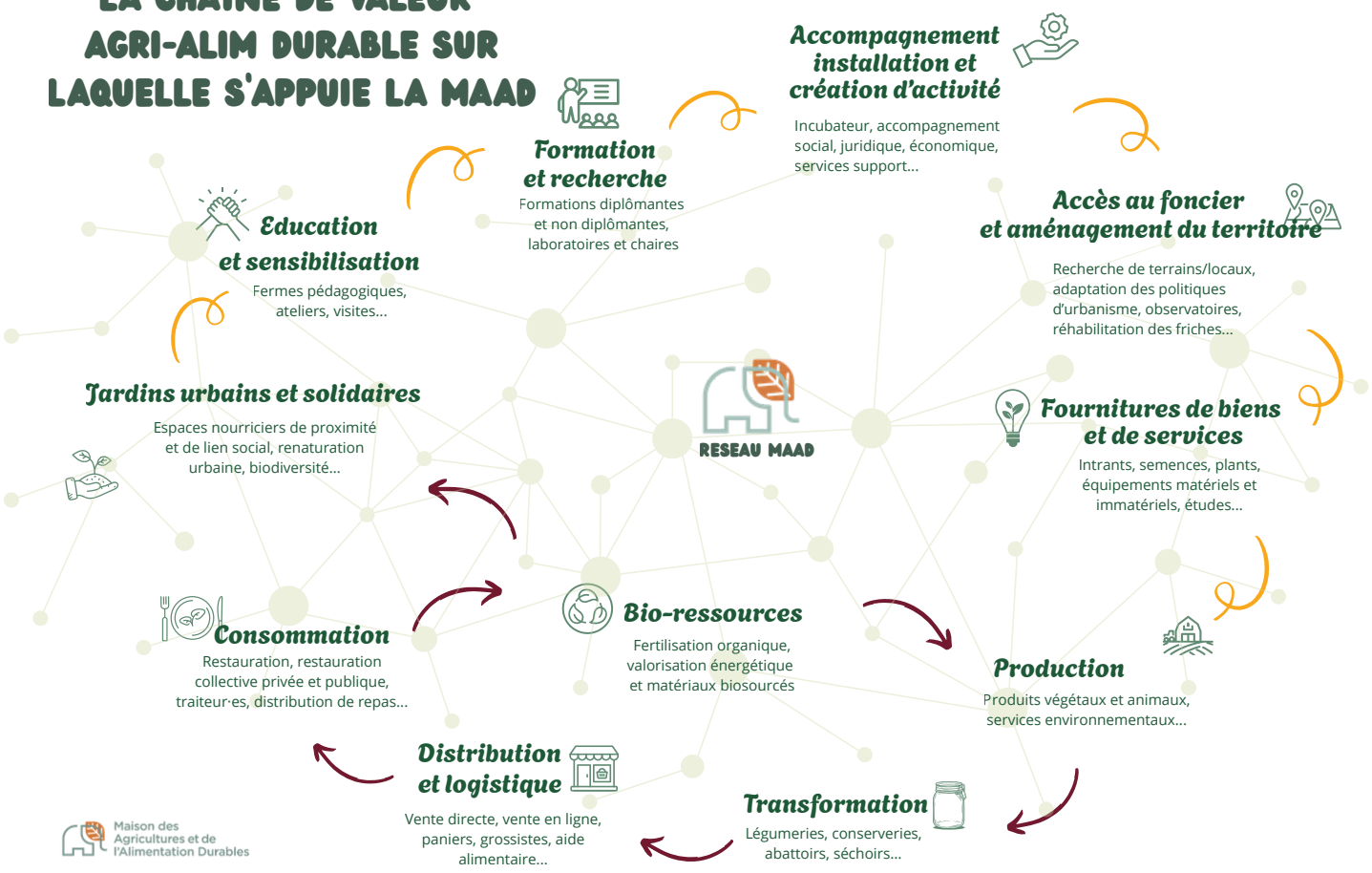

DÉCOUVRIR LES MÉTIERS DE DEMAIN, SUSCITER DES VOCATIONS

LE PARCOURS ANIMATIONS

POUR QUI ?

- Les élèves de classes de 4ème et 3ème de Nantes
- Les jeunes en décrochage ou déscolarisé·es

LES OBJECTIFS

- **Reconnecter les élèves** à leur alimentation
- **Susciter la curosité et la vocation** aux métiers essentiels pour le monde de demain
- **Faciliter leur recherche de stage de 3e ou 2nde**
- **Aller à la rencontre des professionnel·les de terrain du territoire**, témoignant de leur diversité de parcours et des réalités de leurs métiers
- Déconstruire les stéréotypes associés au monde agricole et **valoriser des métiers innovants, techniques et porteurs de sens**

LES ANIMATIONS

- **Témoignages de professionnel·les** engagée·es “de la graine à l’assiette”: apiculteur.rice, maraîcher.e, éleveur.euse, animateur.rice nature, vigneron.ne, agent.e de restauration, collecteur.euse de biodéchets
- **Biodiversité** : comprendre le sol, les cycles du vivant et les pratiques agricoles durables
- **Visite d’une ferme urbaine en maraîchage bio** : les bonnes actions pour préserver **l’écosystème naturel**
- **Alimentation et santé des jeunes** : connaître la saisonnalité, comprendre le label bio, cuisiner les végétaux
- **Le rôle de l’élevage extensif** dans les paysages, la biodiversité et la transmission des fermes
- **La lutte contre le gaspillage alimentaire** et la valorisation des déchets organiques

Vous souhaitez venir avec vos élèves et profiter du parcours d’animations ?
Pré-inscrivez votre classe dès maintenant !

FACILITER L'ACCÈS A LA FORMATION & A L'EMPLOI

LE FORUM

POUR QUI ?

- Les personnes en recherche d'emploi ou de formation
- Les personnes éloignées de l'emploi ou en parcours d'insertion
- Les citoyen.nes curieux.ses

LES OBJECTIFS

- **Faciliter la recherche d'emploi** pour toutes et tous
- **Présenter les formations diplômantes** de la métropole
- **Illustrer la diversité des parcours et des métiers** des filières locales de l'agriculture et de l'alimentation durables
- Faire découvrir des **métiers concrets, utiles et porteurs de sens accessibles par des parcours diversifiés**
- **Présenter des chantiers d'insertion** du territoire et accompagner les personnes éloignées de l'emploi

LA PROGRAMMATION

- Des stands pour rencontrer des professionnel·les de terrain, structures d'insertion et centres de formations du territoire
- Un **espace ressources** pour l'orientation
- La diffusion des **offres d'emploi, stage, alternance et volontariat**
- La diffusion d'**appel à bénévoles et de chantiers participatifs**
- Un accueil dédié aux **parcours d'insertion**

Vous souhaitez promouvoir une formation ou une filière ?
Rejoignez l'aventure comme partenaire de l'évènement !

Rejoignez l'aventure comme partenaire de l'évènement !

Pré-inscrivez votre classe dès maintenant !

NOUS CONTACTER

MONA PRUDHOMME

Responsable de l'animation, l'évènementiel et la communication

mona@reseau-maad.fr

07 69 01 29 93

Maison des Agricultures et de l'Alimentation Durables

LE COMITÉ ORGANISATEUR

APPRENTIS D'AUTEUIL

CAMPUS NANTES TERRE ATLANTIQUE
APPRENONS AUJOURD'HUI POUR CULTIVER DEMAIN

ocean RÉGIE DE QUARTIERS

Maison des Agricultures et de l'Alimentation Durables